GUIA
DE NUTRIÇÃO & CUIDADOS DO
FILHOTE

GUABI NATURAL

A chegada de um filhote na família é um momento especial, cercado de muita alegria! É também um momento que inspira alguns cuidados e pode estar cercado de dúvidas. Pensando nisso, **Guabi Natural** preparou um guia para te auxiliar nesse momento tão especial!

Esse guia foi desenvolvido por nossos médicos veterinários e contém orientações para as suas principais dúvidas, além de dicas de como ajudar seu filhote a ter um **crescimento saudável** para aproveitar ainda mais cada momento ao seu lado!

Seu filhote chegou e com ele um universo de descobertas e dúvidas! Muito esperto e curioso, tem energia de sobra para brincar e explorar tudo o que está ao seu redor! Apesar disso, é um período que precisa de alguns cuidados, entre eles, com a **alimentação**.

A alimentação é um ponto muito importante para o desenvolvimento do filhote, contribuindo para um crescimento saudável e o correto funcionamento do organismo. Vamos entender por que os filhotes precisam de uma alimentação diferenciada, desenvolvida especialmente para essa fase de vida!

LEMBRE-SE:

As consultas com médico veterinário são essenciais em todas as fases de vida do seu pet!

Pequenos, médios ou grandes? Todos os filhotes de cão crescem da mesma forma?

Os cães filhotes de diferentes portes possuem um crescimento diferenciado, atingindo sua maturidade em tempos diferentes. Além disso, os filhotes necessitam de uma quantidade maior de energia e nutrientes para o desenvolvimento dos ossos, músculos, pele e pelagem, além da manutenção das funções biológicas e fortalecimento das defesas naturais do corpo. Sendo assim, filhotes de cães de raças pequenas crescem mais rápido do que filhotes de cães de raças grandes, por isso se tornam adultos mais cedo! Devido a isso, cães de raças mini e pequena precisam de mais energia, quando comparados aos filhotes de porte grande e gigante, que podem chegar até 24 meses, para depois se tornarem adultos.

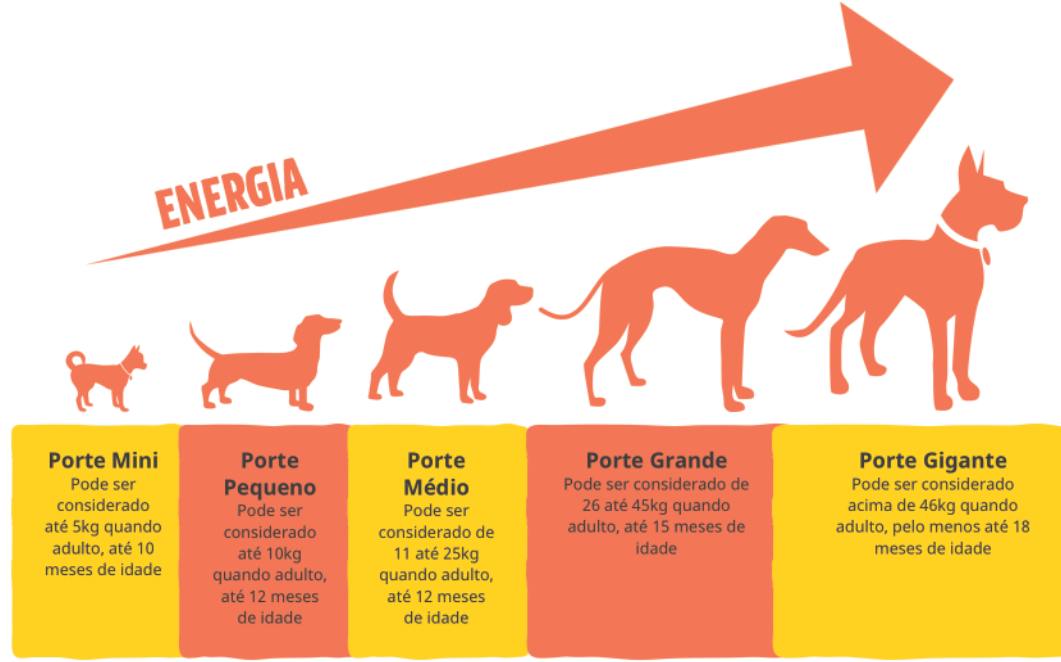

Guabi Natural Filhotes foi formulada levando em consideração essas características e, por isso, possui versões para cada porte.

O FILHOTE E SUAS FASES DE VIDA

Conheça as fases de vida do cão e suas principais características!

Nascimento do Cão

2ª e 4ª semana:
Vermifugação

8ª semana:
Desmame - 4 a 6 refeições

A partir daqui, seu cãozinho passa a ser adulto, tendo então completado seu crescimento

Mudanças no metabolismo que requerem uma nutrição específica

Mini e Pequeno: até 10 a 12 meses
Médio: até 12 meses
Grande e Gigante: até 15 a 18 meses

Mini e Pequeno: de 10 a 7 anos
Médio: de 1 a 7 anos
Grande e Gigante: de 15 a 5 anos

Mini e Pequeno: a partir dos 7 anos
Médio e Grande: a partir dos 5 anos

Até 3ª semana:
Período Neonatal
Alimento - Leite Materno

Alimento para filhotes

Alimento para adultos
Cereais Integrais ou Grain Free

Alimento sênior

FILHOTE | **ADULTO** | **SÊNIOR**

ESCOLHENDO O ALIMENTO PARA MEU FILHOTE:

A escolha do alimento para o filhote é um ponto importante, quando pensamos em alimentação. Quais ingredientes e nutrientes são importantes para o desenvolvimento e crescimento do filhote?

Necessidade maior de nutrientes e energia (gorduras), devido ao desenvolvimento e crescimento, quando comparados aos cães adultos em manutenção.

DHA, ácido graxo da família ômega-3, que auxilia no **desenvolvimento cerebral**, **visão e aprendizado** dos filhotes.

Requerimento diferenciado de vitaminas e minerais, principalmente **Cálcio e Fósforo**, que contribuem para as funções do organismo e desenvolvimento dos **ossos**.

MOS (Mananoligossacarídeos), prebiótico que junto com os ingredientes naturais e fibras, auxiliam na **saúde intestinal** e nas **defesas naturais** do organismo.

Proteínas de alta qualidade e absorção, que forneçam os **aminoácidos essenciais,** contribuindo com o desenvolvimento da **massa muscular**. Além disso, são importantes para a **produção das células de defesa** do organismo.

O equilíbrio entre ingredientes e nutrientes essenciais proporcionam o que cada espécie, porte e fase de vida necessitam, fornecendo em quantidades ideais os nutrientes essenciais para uma nutrição ótima. Isso, associado à prática de atividades físicas regulares, favorecem ainda mais a condição corporal equilibrada, resultando em uma vida mais longa e mais saudável.

CONHEÇA
GUABI NATURAL

Nossa missão é oferecer um alimento com todos os nutrientes que seu pet necessita para ter uma vida mais longa e saudável. Com nosso conhecimento em nutrição animal, selecionamos e combinamos os melhores ingredientes da natureza, monitorando cada etapa de preparação desde sua origem, para oferecer a você e ao seu pet alimentos com qualidade e segurança em que pode confiar.

COM INGREDIENTES NATURAIS:

Ingredientes de Origem Animal

Cereais Integrais

Vegetais e Frutas

SEM TRANSGÊNICOS, SAL*, AROMAS E CORANTES ARTIFICIAIS

CONSERVADO COM **ANTIOXIDANTES NATURAIS**

*Sem adição de cloreto de sódio (sal comum).

IMAGENS MERAMENTE ILUSTRATIVAS.

INGREDIENTES NATURAIS

Somos extremamente seletivos na escolha de nossos fornecedores de matérias-primas. **Não adicionamos ingredientes transgênicos, sal*, corantes e aromas artificiais** em nossos alimentos. **Além disso, são conservados com antioxidantes naturais.**

*Sem adição de cloreto de sódio (sal comum).

CONFIANÇA EM NOSSO PROCESSO E QUALIDADE

Preservamos o melhor de cada ingrediente desde a sua origem em um processo que respeita ao máximo a sua qualidade nutritiva, com um controle rigoroso de cada etapa. **Além disso, realizamos mais de 300 análises em nossos alimentos até chegar com toda a qualidade e segurança na sua casa.**

ESPECIALISTAS EM NUTRIÇÃO

Possuímos um time de especialistas em nutrição que estudam incansavelmente as necessidades dos cães e gatos para oferecer alimentos saudáveis com todos os nutrientes para cada porte, fase de vida e especificidade.

SAUDÁVEL PARA O PLANETA

Estamos engajados com os princípios de sustentabilidade investindo em eficientes processos, no uso consciente de recursos e na diminuição da geração de resíduos.

- **Reciclamos 100% do volume de embalagem produzido.** Neutralizamos todo o impacto de nossas embalagens via eu**reciclo**, nosso parceiro que atua na logística reversa destes resíduos. Saiba mais em eureciclo.com.br.
- **100% da água utilizada no processo é tratada e reutilizada.** Com isso, aproveitamos os recursos do meio ambiente de maneira mais consciente.

GUABI NATURAL
CÃO FILHOTE

CARNES SELECIONADAS

Com elevada quantidade de carnes selecionadas de alta palatabilidade e que aliadas a fontes ricas de ômegas 6/3 contribuem para uma pele e pelagem mais saudáveis.

FRUTAS E VEGETAIS

Com vegetais e frutas selecionados e enriquecido com antioxidantes que contribuem para uma vida mais longa e saudável.

INGREDIENTES FUNCIONAIS

Suporte ao desenvolvimento cerebral: Enriquecido com DHA que atua no desenvolvimento do sistema nervoso, aprendizagem e visão dos filhotes.

CEREAIS INTEGRAIS

Com cereais integrais, fibras e prebióticos que auxiliam na saúde intestinal e adequada formação das fezes.

GUABI NATURAL CÃO FILHOTE

Portes Minis e Pequenos

Frango e Arroz Integral
1kg; 2,5kg; 10,1kg e 20kg

- CONTRIBUI PARA A SAÚDE DENTAL
- AUXILIA NA REDUÇÃO DO ODOR DAS FEZES

Portes Médios

Frango e Arroz Integral
2,5kg; 10,1kg e 20kg

- CONTRIBUI PARA A SAÚDE DOS OSSOS E DAS ARTICULAÇÕES
- AUXILIA NA REDUÇÃO DO ODOR DAS FEZES

Portes Grandes e Gigantes

Frango e Arroz Integral
12kg e 20kg

- CONTRIBUI PARA A SAÚDE DOS OSSOS E DAS ARTICULAÇÕES

Conheça também nossa linha de **sachês**:

CEREAIS INTEGRAIS

Frango, cereais integrais e vegetais 100g

Frango, salmão, cereais integrais e vegetais 100g

GRAIN FREE

SEM GRÃOS

Frango, salmão e vegetais 100g

COMO ALIMENTAR SEU FILHOTE:

Para determinação da quantidade a ser oferecida, o acompanhamento do médico veterinário é essencial, pois é um filhote que está em crescimento, portanto são necessários ajustes de acordo com a taxa de crescimento. Além disso, em todas as embalagens de Guabi Natural, no verso, há uma **tabela de quantidade diária de alimento recomendada** para o filhote. Esses valores são referências e servem como guia para se fazer um manejo alimentar correto. É importante lembrar que as quantidades descritas na embalagem são diárias e devem ser oferecidas ao longo do dia, **não ultrapassando a quantidade diária recomendada**, pois a ingestão excessiva de alimentos pode levar a distúrbios metabólicos, como a obesidade. Para uma quantidade diária mais precisa, com base nas necessidades individuais do seu cão filhote, acesse nossa calculadora de quantidade diária em nosso site.

Em alguns casos é preciso ajustar a quantidade oferecida para mais ou para menos, pois deve ser levado em consideração cada cão, a condição corporal e o nível de atividade. Em caso de dúvidas, procure sempre o médico veterinário.

QUANTAS REFEIÇÕES DEVO OFERECER PARA O MEU PET?

Após o desmame, o filhote deixa de receber o leite materno e passa a receber o alimento sólido, fase essa chamada de transição alimentar. Isso ocorre, geralmente, entre a 3ª e 8ª semanas de vida. Nesse período, é recomendado que o filhote tenha acesso livre ao alimento adequado para seu porte e fase de vida, nos intervalos da amamentação. Quando o filhote passar a ter a alimentação exclusivamente seca, a partir das 8 semanas de vida, o recomendado é que o filhote receba de 3 a 4 refeições ao dia, até os 4 meses de vida. Em seguida, a partir dos 4 a 6 meses de vida, o número recomendado de refeições passa a ser 3. Por fim, a partir dos 6 meses, o filhote deve receber 2 refeições ao dia, quantidade que deve permanecer durante a vida adulta, podendo variar de acordo com a necessidade do seu cão.

FAÇA DO SEU JEITO!

Junto ou separado, dependendo da preferência do pet.
Misture e crie uma refeição sempre diferente!

Para calcular a quantidade de sachê e alimento seco com base nas necessidades individuais do seu cão filhote, acesse nossa calculadora de quantidade diária em nosso site. Recomendamos que fale com o médico veterinário também, ok?

TROCA GRADUAL DE ALIMENTO

Se seu cão não estiver sendo alimentado com **Guabi Natural**, o ideal é fazer uma adaptação gradativa. Nem todos sabem, mas essa prática simples é necessária para evitar qualquer transtorno gastrointestinal no seu filhote. Se não ocorrer a substituição adequada, alguns pets podem rejeitar o alimento, pois é possível que demorem para se acostumarem com o novo sabor.

Caso seu filhote tenha acabado de ser desmamado e ainda não tenha passado pela introdução alimentar, ou seja, ainda não está comendo o alimento seco quando foi para seu novo lar, a transição alimentar também deverá ser feita de forma gradativa, para evitar distúrbios gastrointestinais, seguindo a tabela ao lado.

COMO REALIZAR A TRANSIÇÃO:

SOCIALIZANDO O FILHOTE

O filhote provavelmente estava com os irmãos e sua mãe e agora chega em um lar totalmente novo. Ele precisa ser bem recebido e conhecer esse novo mundo de forma agradável. Se preocupe com a socialização, respeitando sempre a recomendação do médico veterinário em relação ao resguardo vacinal. A socialização deve começar sempre com segurança, com brincadeiras e estímulos diferentes.

Apresente de forma gradual ao filhote objetos, situações e pessoas, sempre com associações positivas para que aquilo passe a fazer parte da vida dele, entre eles, guarda-chuvas, sacos de lixo, barulhos diversos, brinquedos que produzem sons, balões. **Quanto mais experiências tiver e mais pessoas conhecer nessa fase, mais sociável ele será!**

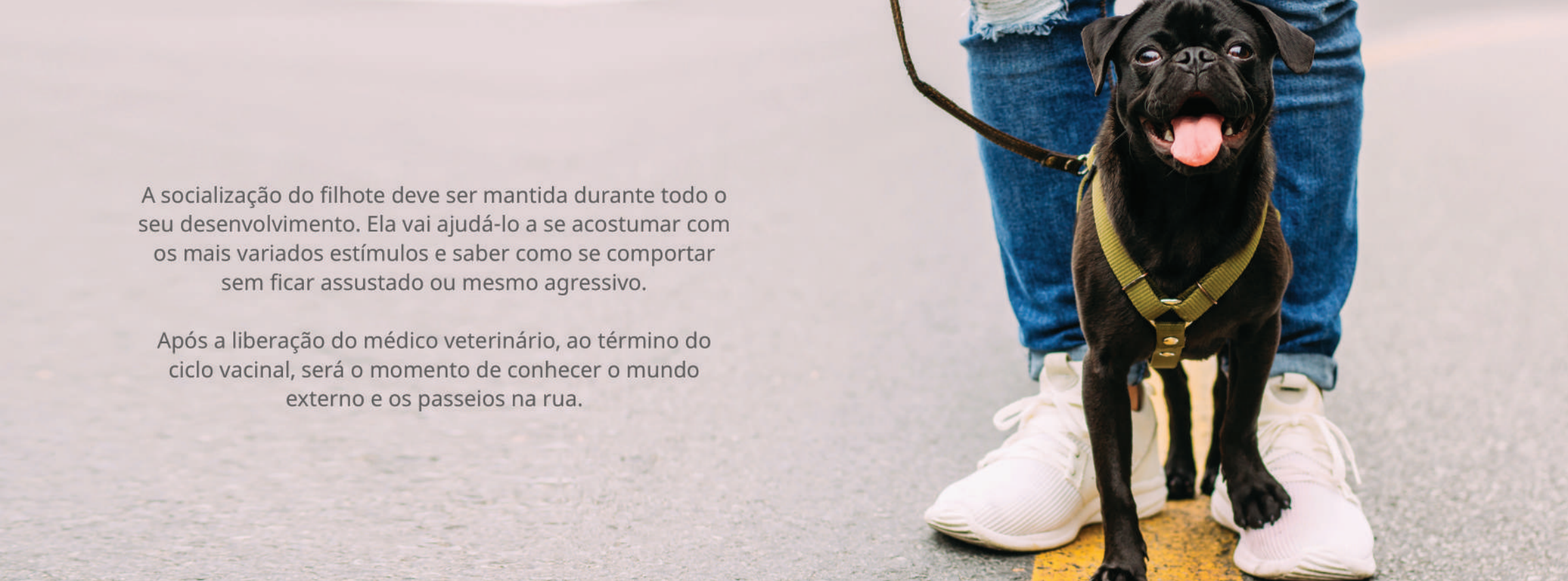

A socialização do filhote deve ser mantida durante todo o seu desenvolvimento. Ela vai ajudá-lo a se acostumar com os mais variados estímulos e saber como se comportar sem ficar assustado ou mesmo agressivo.

Após a liberação do médico veterinário, ao término do ciclo vacinal, será o momento de conhecer o mundo externo e os passeios na rua.

COMO INCENTIVAR A ATIVIDADE FÍSICA:
ENRIQUECIMENTO DE AMBIENTES

Filhotes são muito inteligentes, têm muita energia e adoram brincar. Atividades físicas são extremamente saudáveis e recomendadas, apenas é necessário ficar atento a alguns detalhes importantes. Logo que o filhote chega em uma nova casa, pode não estar com a imunização completa e é imprescindível esperar a liberação do médico veterinário para os passeios. Mas isso não significa que não deva se exercitar. Mesmo em casa, é possível desenvolver atividades que, ao mesmo tempo, gastem energia e promovam a interação com a família, como brincadeiras com bolinhas e "esconde-esconde", tornando os dias mais divertidos e felizes junto do seu cãozinho!

Esses cuidados, aliados à alimentação balanceada e em quantidade adequada de acordo com o porte e idade do filhote, são primordiais para um desenvolvimento adequado.

É importante ficar atento aos sinais de cansaço do filhote, eles costumam saber a hora de parar. Não confunda teimosia com cansaço, eles ainda estão em formação e o descanso é tão importante quanto a atividade.

CUIDADOS GERAIS

• Visite regularmente o médico veterinário. Ele é quem sempre saberá te orientar da melhor forma, baseado no histórico do seu pet;

• Mantenha a vacinação e a vermifugação em dia;

• Utilize vasilhas limpas para alimentar seu pet;

• Água limpa e fresca sempre à vontade;

• Evite que as vasilhas de água e comida fiquem no mesmo ambiente onde ele faz suas necessidades;

• Respeite o limite físico do seu pet. Ao sinal de cansaço, reduza o ritmo ou retorne para casa;

• Evite passeios em horários de pico do sol, principalmente se o exercício for caminhada no asfalto, cimento ou demais superfícies que esquentam e possam causar lesões, como queimaduras nos coxins.

Agora você já tem muitas informações importantes para oferecer ao seu filhote tudo que há de melhor, combinando com uma alimentação de alta qualidade, com quantidade e manejo correto, enriquecimento ambiental, atividade física regular e que associados à uma condição corporal adequada, para colaborar com uma vida mais longa e saudável.

Além desses cuidados, é preciso sempre fazer visitas periódicas ao médico veterinário para cuidados com imunização, controle de parasitas internos e externos, e atenção à saúde de uma forma geral.

Amor, carinho e disciplina também são igualmente importantes para completar a felicidade do seu cão filhote.

Lembre-se que serão muitos anos de carinhos !

GUABI NATURAL

guabinaturalbr